南城市玉城百名戸建

海を感じる分離型住宅！「新原ビーチ」「百名ビーチ」がお散歩圏内沖縄ならではの贅沢なロケーション♪民泊もできます！
さりげなく2戸になってます！！ワーケーションにもグー！

2LDK

LDK／洋室２室
（洋室１室は独立型の個室）

1，830 万円

新原ビーチバス停 徒歩4分

↑外人住宅のような
おしゃれな外観の平屋

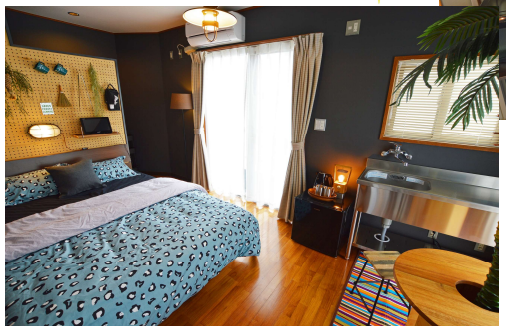

分離型の個室は
ミニキッチン
シャワールーム付

※写真は民泊営業時のものです。
現状と異なる場合、相違現状を優先致します。

物件住所…南城市玉城字百名996-2

学校区…/　百名小（徒歩約14分）・玉城中（車で約7分）

物件概要

構　造	鉄筋コンクリート造陸屋根1階建		
土地面積	172.2㎡（50.09坪）		
建物面積	61.48㎡	坪　数	18.6坪
権　利	所有権		
築年月	2002年11月（築22年）	地目	宅地
都市計画	未線引		
用途地域	無指定（住宅環境保地区）		
建蔽率	70%	容積率	200%
現　況	空室	引渡日	相談
駐車場	駐車２台可		
本体設備	エアコン、家具引継ぎ相談可能！		
固定資産税	58,500円（令和5年度税額）		
備考	・ローソン南城富里店・・・車で約7分 ・Aコープ玉城支店・・・車で約7分 ・新原ビーチ・・・徒歩約7分 ・百名ビーチ・・・徒歩約15分		

写真、詳細情報は
QRコードを読み込んで
HPの概要へ！

（有）とまとハウジング

〒901-2132　沖縄県浦添市伊祖3－2－1

FAX 098-867381
沖縄県知事（5）3328号

お問い合わせ・内覧のご予約はお電話で

098-876-7380

https://www.tomato-okinawa.com

取引形態　/　仲介
報酬形態 / 相談

情報公開日 /R6．2．22

担当者 /長松