普天間飛行場(共有持分)

土地面積66．81㎡(20．21坪)　借地料:118，988円

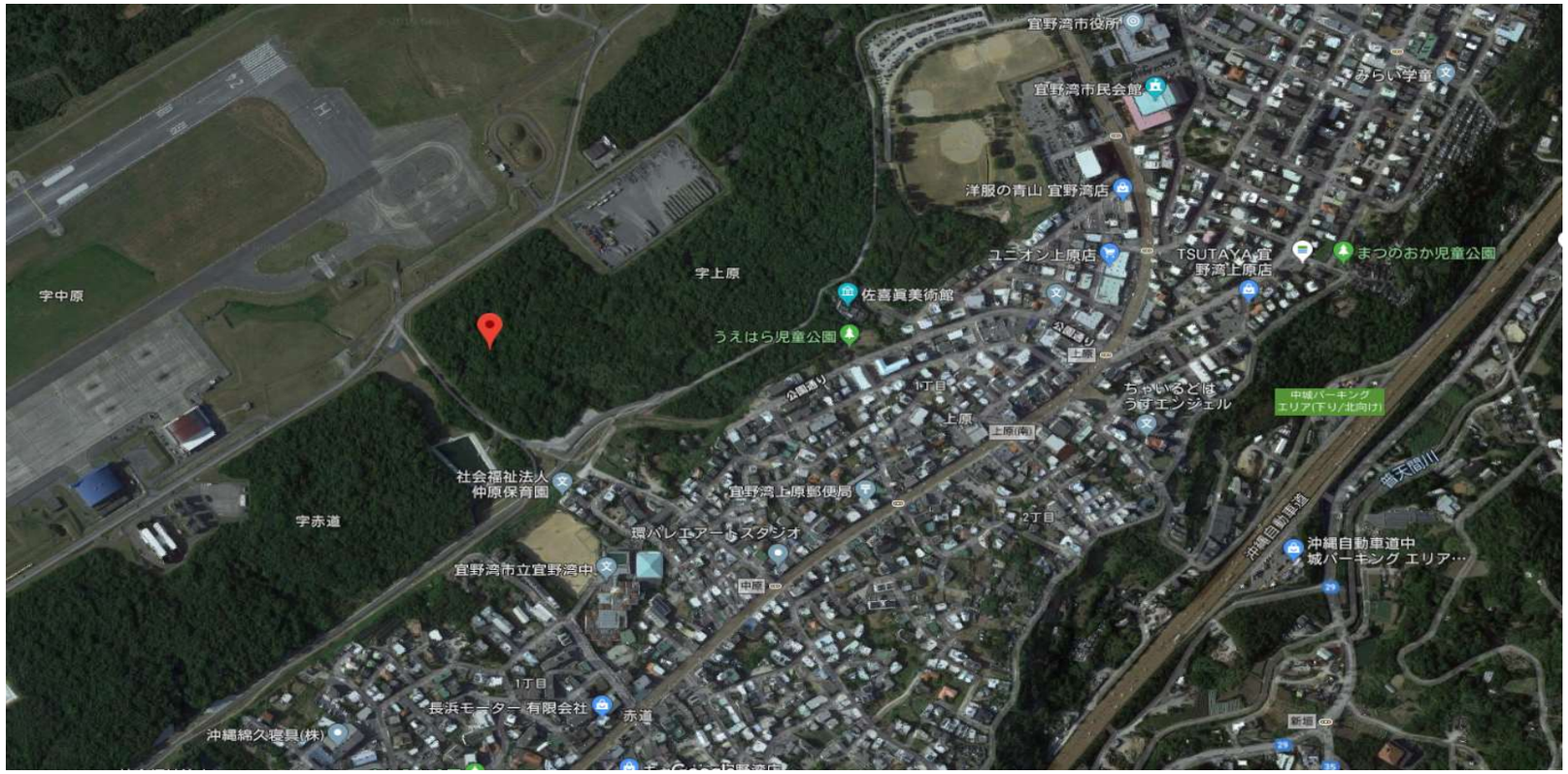

物件種目	軍　用　地		
	普天間飛行場		
地料	118，988円/年		
土地面積	公簿　66．81 ㎡	坪　数	20．21 坪
価格	571 万円	倍　率	48 倍

物件所在地	宜野湾市字中原
坪単価	令和5年㎡単価:1,781.00円
	坪単価:28.2万円

土地権利	所有権	地　目	雑種地
都市計画		用途地域	
建ぺい率		容積率	
他の法令上の制限		地　勢	
		環　境	
現　況		引渡日	相　談
引渡条件	現況渡し		
設　備			
接道状況(角地・間口)			
備　考	※令和5年借地料日割清算		
	※令和5年固定資産税日割清算		
	※宅地見込み地(上昇率:1.10%)		
	※仲介手数料:254,430円		
会員番号		物件番号	

■図面と現況が相違する場合は現況優先とさせていただきます。　■<仲介>ご成約の際には、当社規定の仲介手数料とそれにかかる消費税を別途申し受けます。

沖縄県知事免許（5）第 3328 号
とまとホームページhttp://www.tomato-okinawa.com
(有)とまとハウジング
〒901-2132　浦添市伊祖3－2－1　1階
TEL　098－876－7380
FAX　098－876－7381

■取引態様　仲　介
■手 数 料　相　談
■情報公開日　R4年4月

安里　物件番号

物件所在